

ASP in EUROPA

Stand: 23.01.25

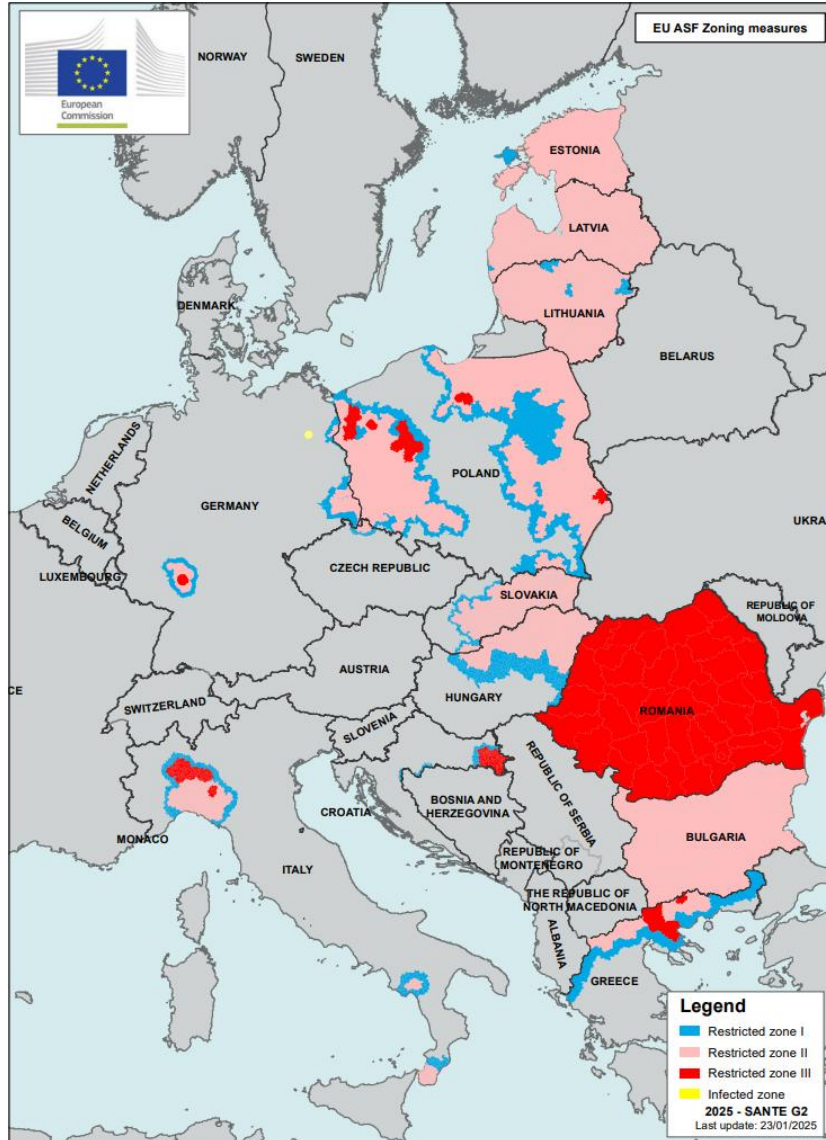

DVO (EU) 2025/164 → DVO (EU) 2025/268 v. 04.02.25

Stand: 28.02.25

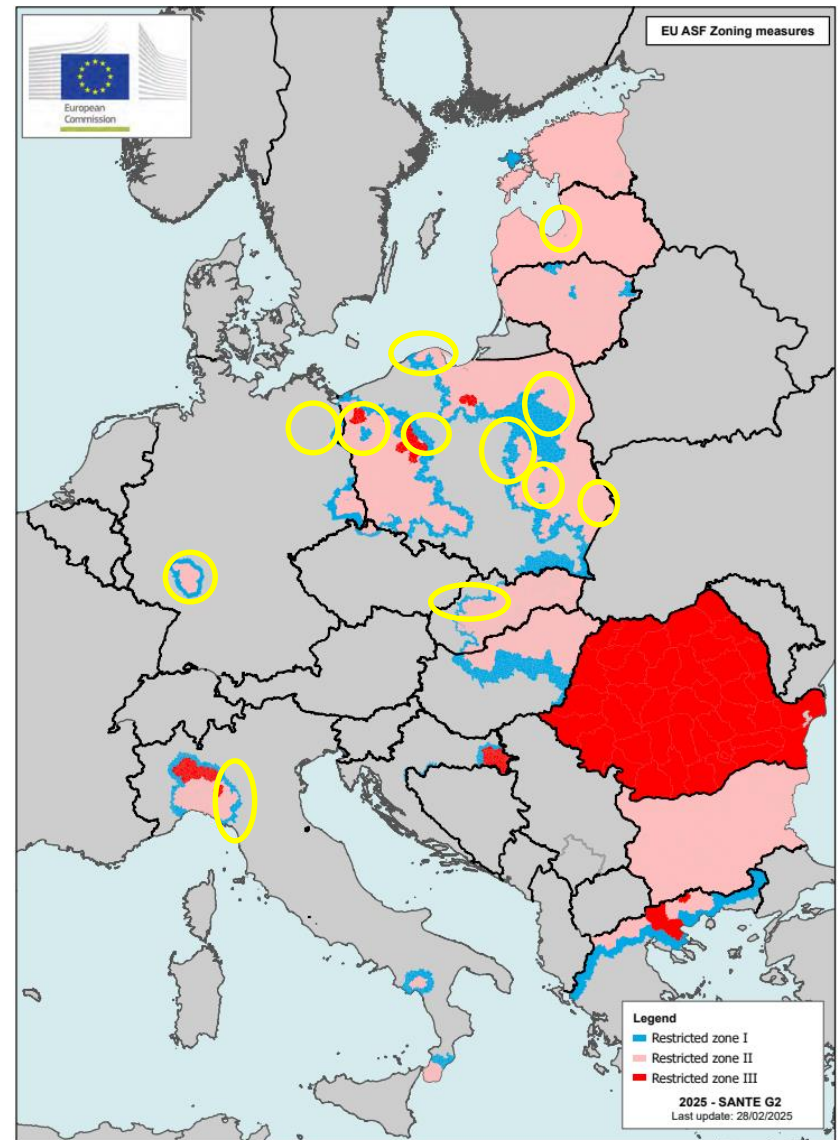

→ DVO (EU) 2025/448 vom 28. Februar 2025
Wildschwein: IT, PL, LV, SK – Aufhebung: DE, IT, PL
Hausschwein: Aufhebung – DE, IT, PL

ASP in EUROPA

Entwicklung Monat Februar 2025

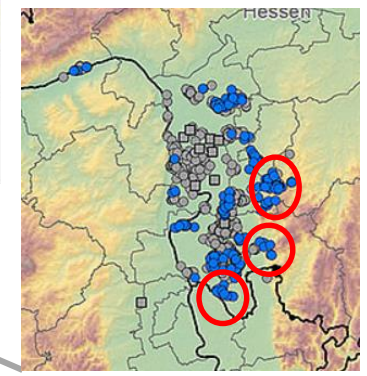
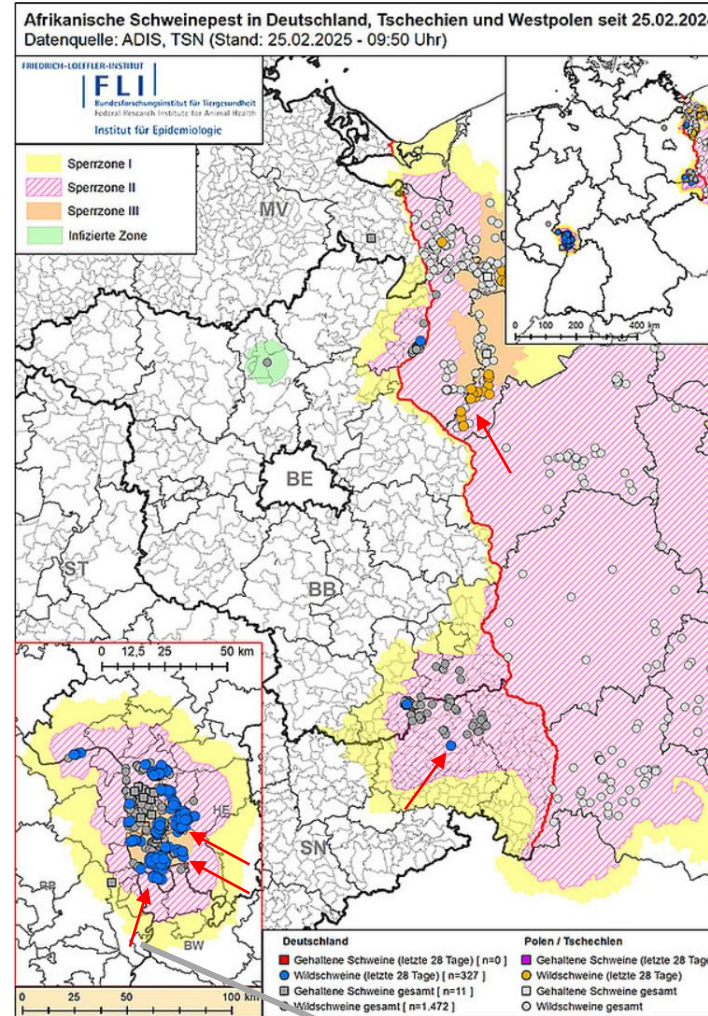
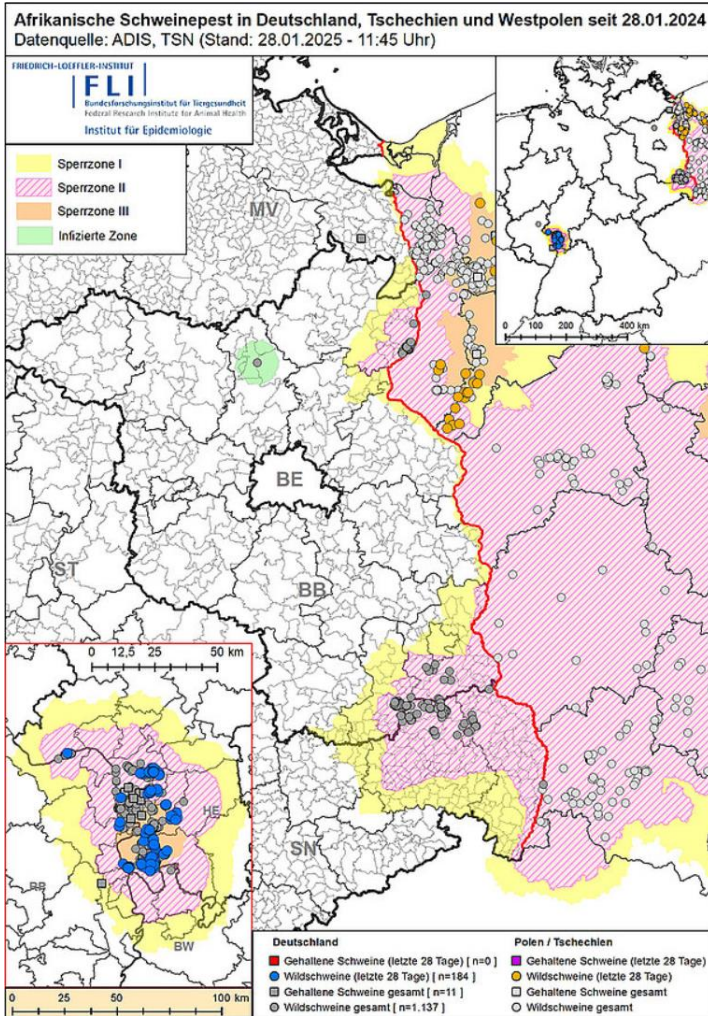

LTBZ - Lage ASP

ASP in Deutschland / Sachsen

04.03.2025

ASP - aktive Ausbrüche pro Monat - 2024/ 2025

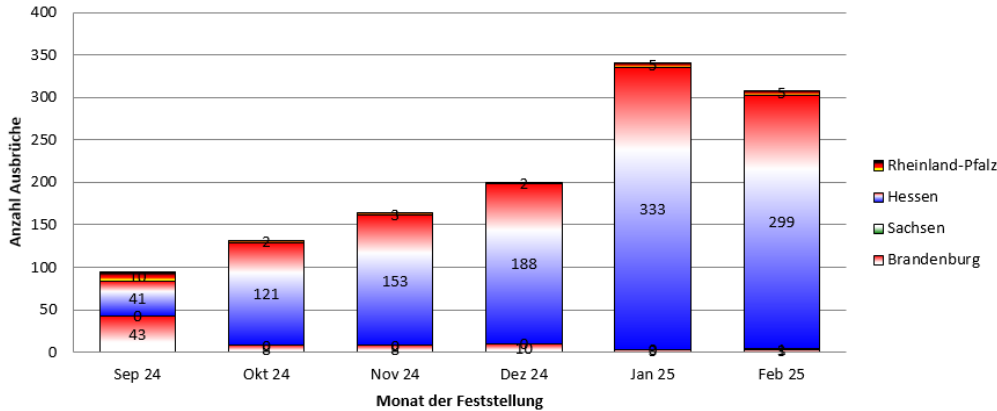

ASP - Ausbrüche pro Monat - im Zeitverlauf

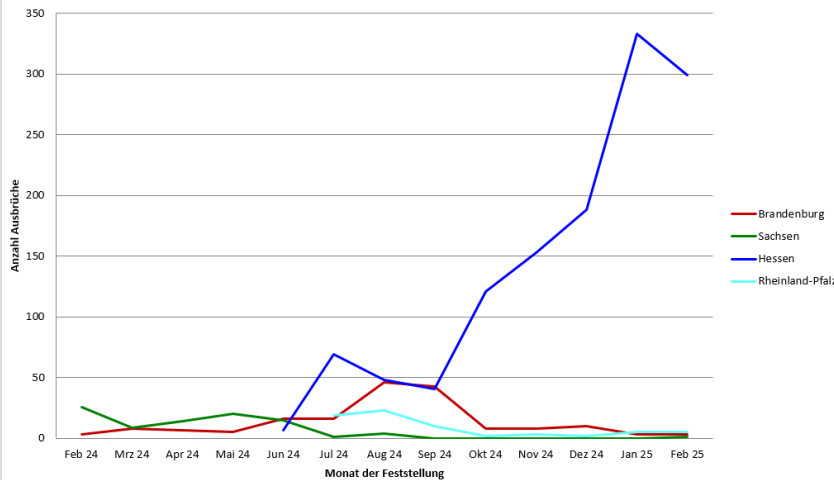

BB: Aufhebung
Infizierte Zone Kreis
Oberhavel

HE: Aufhebung SZ III

Anzahl aktiver
Ausbrüche in
Deutschland:
1.572 (+ 394)

davon SN:
64 (- 15)

Gesamtanzahl
ASP-Fälle SN:
2.398 (+ 1)



Anzahl aktiver ASP-Fälle in den Kreisen				
im Detail:	Anzahl aktive Gesamt	davon NEU seit 04.02.	davon aufgehoben ab 04.02.	ASP-Verdacht
LK Görlitz	10	0	-1	0
LK Bautzen	54	1	-15	0
Σ	64	1	-16	0

ASP - Gesamtüberblick **FLI-positiv** - Feststellungen DE, PL und CZ

Ausbrüche DE 07/24-02/25

- DE 2024.07
- DE 2024.08
- DE 2024.09
- DE 2024.10
- DE 2024.11
- DE 2024.12
- DE 2025.01
- DE 2025.02

- ↗ Festzaun
- ↘ Zaun partiell geöffnet
- ↖ Zaun Brandenburg
- ↗ Elektrozaun
- ↘ Autobahn SN
- ▭ Kerngebiet
- ▭ Sperrzone II
- ▭ Sperrzone I
- ▭ Bundesländer
- ▭ GEO-Sperrb. II
- ▭ GEO-Sperrb. I
- ▭ DBU Flächen
- ▭ Großschutzgebiete
- ▭ Bundesländer
- ▭ Kreise SN
- ▭ Kreise BB
- ▭ Kreise PL
- ▭ Kreise CZ

Ausbrüche PL 07/24-02/25

- PL 2024.07
- PL 2024.08
- PL 2024.09
- PL 2024.10
- PL 2024.11
- PL 2024.12
- PL 2025.01
- PL 2025.02

Ausbrüche CZ 07/24-02/25

- CZ 2024.07
- CZ 2024.08

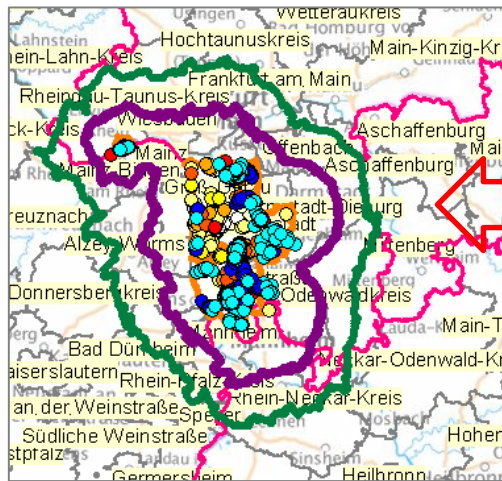

Distanz > 400 km

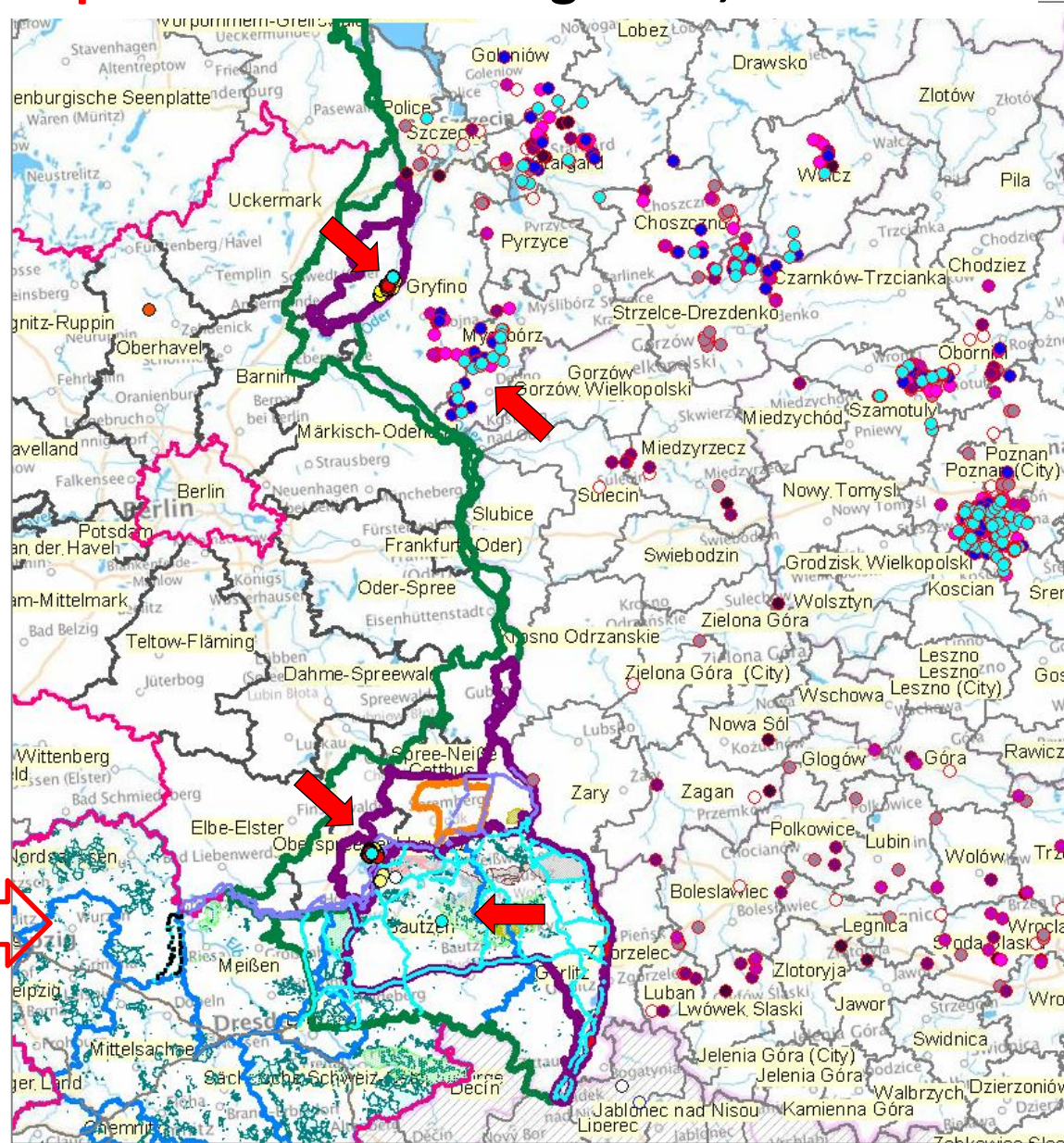

ASP - Gesamtüberblick Fallwild/Unfallwild/Jagd – ab 26.01. Fund-/Erlegedatum

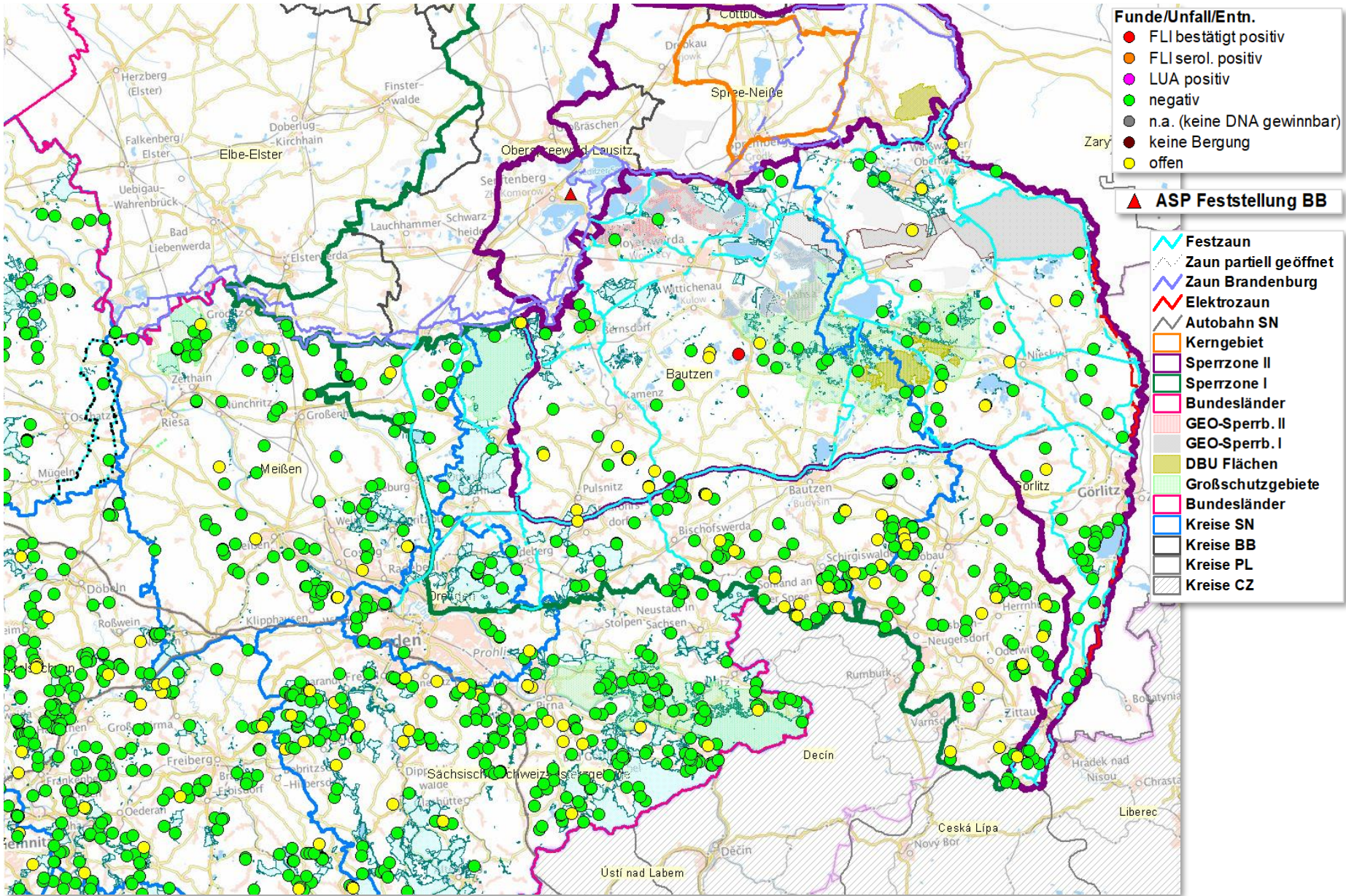

ASP – Fallwildsuche Februar 2025

Meldestand letztes Suchdatum **[Neu]:**

GR: 24.02.25 (JAB)

DD: 22.02.25 (JAB)

SBS: 20.02.25

Drohnenflug: 28.02.25

KSH-Einsatztage im Februar: 16

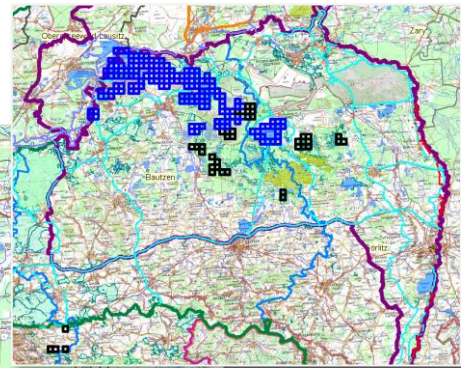
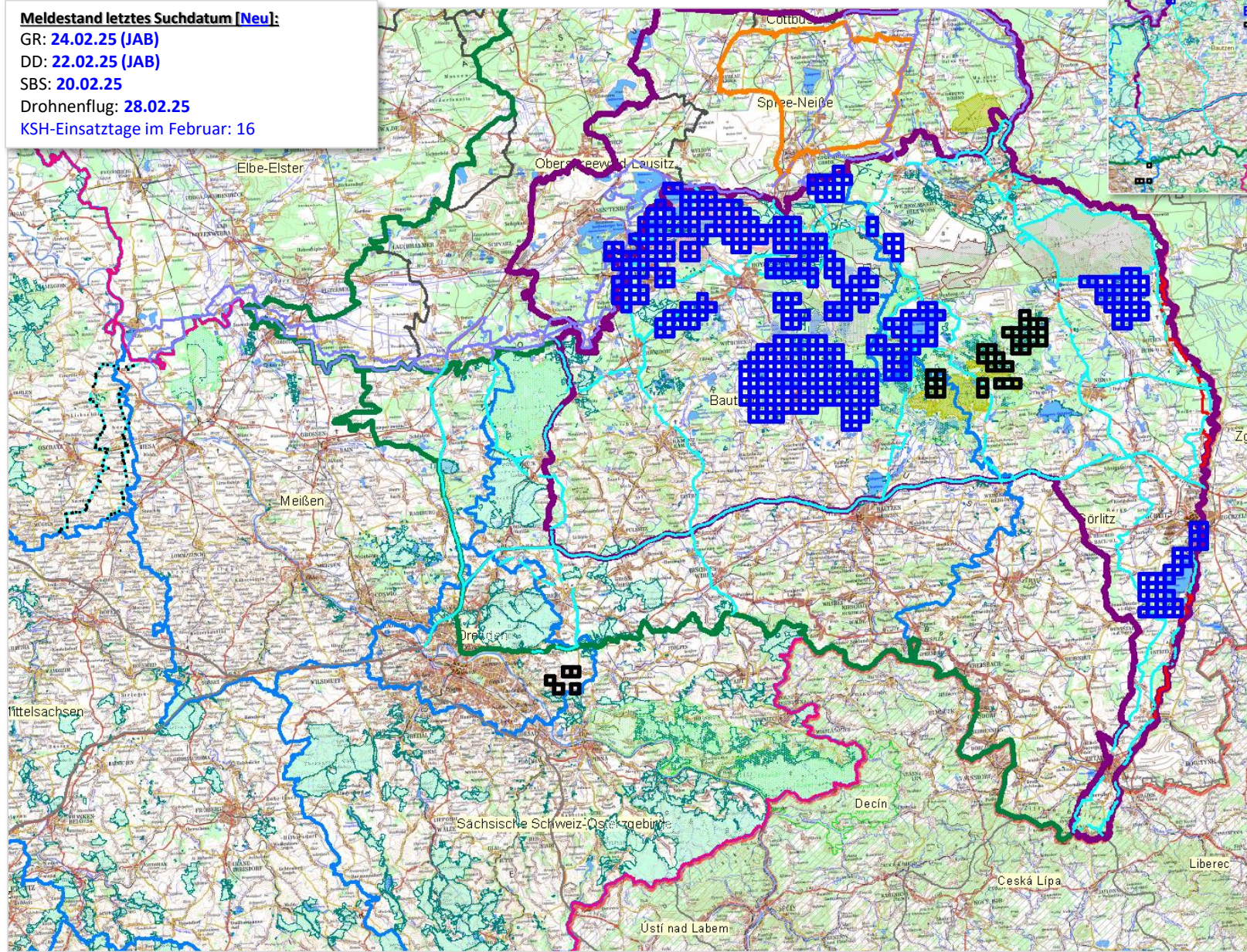

Suche Januar 2025

- Drohne
- Hund
- Hund und Drohne
- Mensch

- Festzaun
- Zaun partiell geöffnet
- Zaun Brandenburg
- Elektrozaun
- Autobahn SN
- Kerngebiet
- Sperrzone II
- Sperrzone I
- Bundesländer
- GEO-Sperrb. II
- GEO-Sperrb. I
- DBU Flächen
- Großschutzgebiete
- Bundesländer
- Kreise SN
- Kreise BB
- Kreise PL
- Kreise CZ

ASP - Monitoring CSF/ASF-Datenbank 01.01. bis 26.02.2025

Anzahl Untersuchungen 2025

Monat	BZ	GR	MEI	DD	SOE	MSN	TDO
Jan 25	186	161	135	44	366	474	449
Feb 25	66	89	83	25	141	220	148
Summe	252	250	218	69	507	694	597

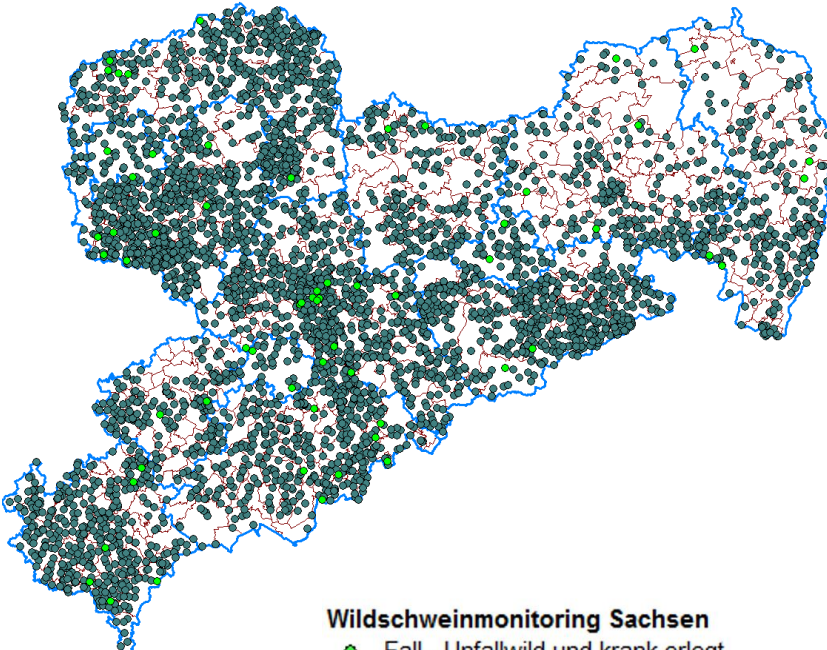

Wildschweinmonitoring Sachsen

- Fall-, Unfallwild und krank erlegt
- gesund erlegt

Anzahl 2025

Jan 25	3.023
Feb 25	1.352
Summe	4.375

Summe Proben ASF

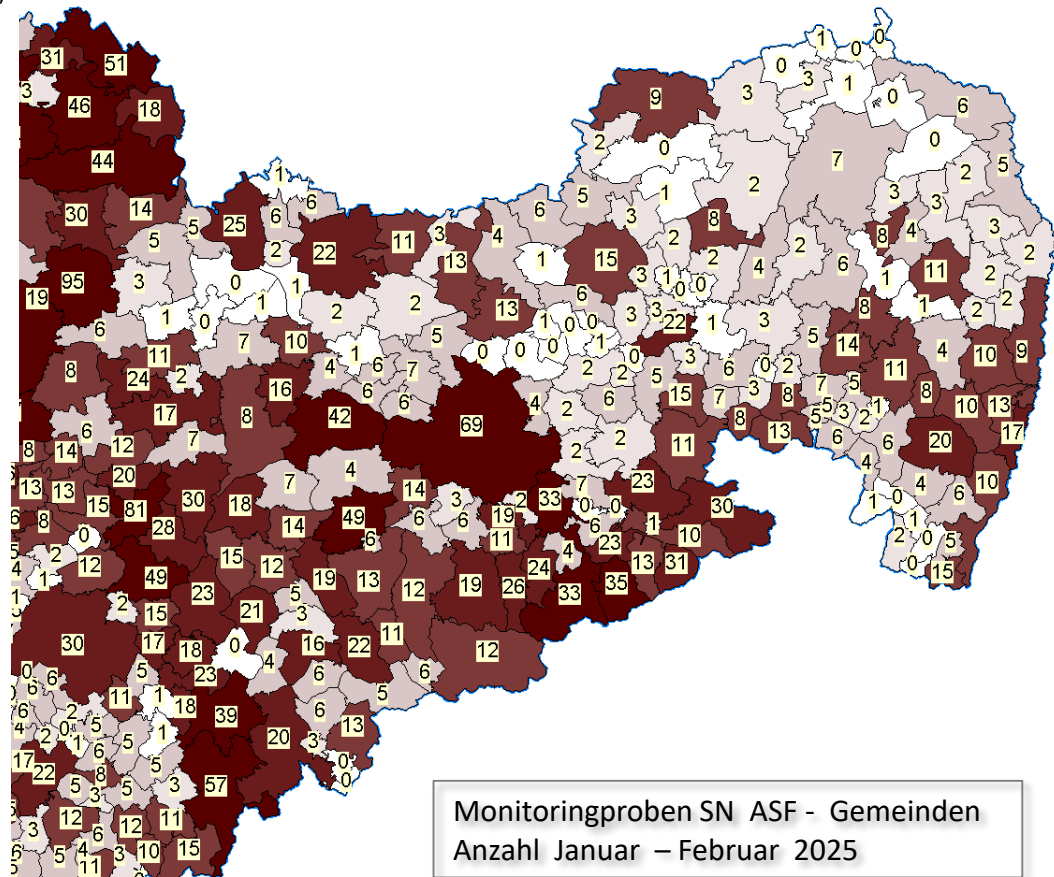
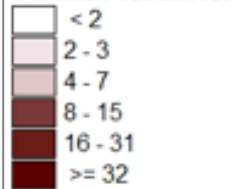

Monitoringproben SN ASF - Gemeinden
Anzahl Januar – Februar 2025

MKS – Lage Deutschland

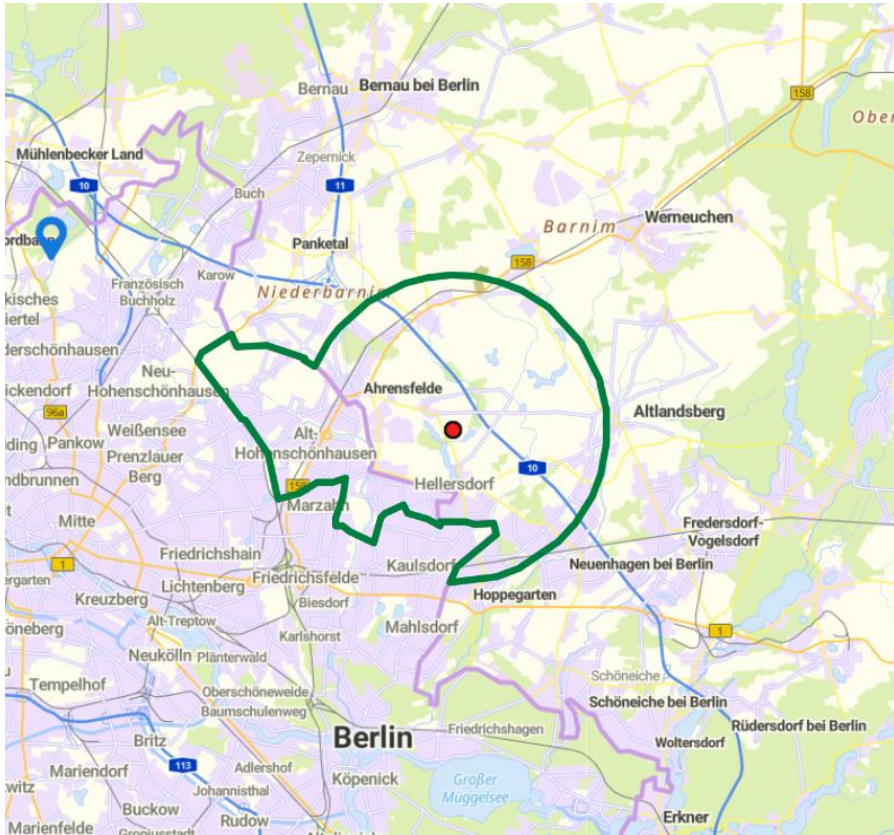

BB/Berlin

- 13.02. – Aufhebung der Schutzzone (alle Betriebe dreimal untersucht/beprobt)
- 25.02. – Aufhebung der Überwachungszone (alle Betriebe zweimal untersucht/beprobt)
- 25.02. – Inkrafttreten einer weiteren Sperrzone – „Containment Zone“ (6-km-Radius, Betriebe werden weiter verstärkt amtlich untersucht)
- Epidemiologische Ermittlungen abgeschlossen: am wahrscheinlichsten ist die Einschleppung über infizierte Lebensmittel durch den Menschen

Sachsen

- MKS-Surveillance in Sachsen – alle Untersuchungen empfänglicher Tierarten / VGKS – Lebensmittel aus Drittländern (Reiseverkehr)
- Virologie: 325; Serologie: 180
- alle mit negativem Ergebnis

AI – Lage Deutschland



- Deutschlandweit Ausbrüche
- Schwerpunkt Seuchengeschehen v.a. im Wildtierbestand an der Nordseeküste
- Aktuell 19 aktive Ausbrüche in Geflügelbeständen und bei in Gefangenschaft gehaltenen Vögeln (v.a. Wildparks u. ä.)

Karte mit allen aktiven Fällen Wildvögel & gehaltene Vögel

● Feststellung

● Verdacht

AI - Sachsen

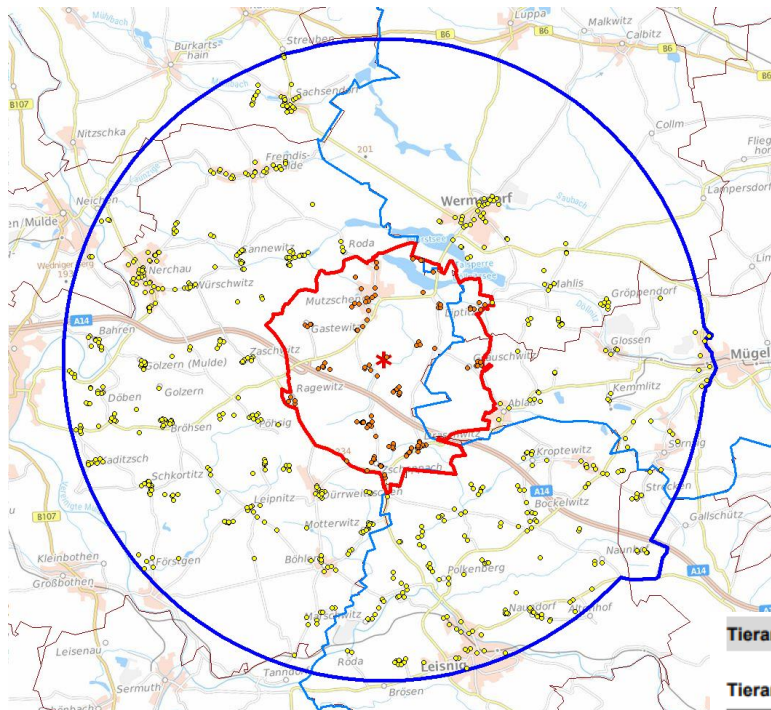

- Betriebe (Überwachungszone)
- Betriebe (Schutzzone)
- ★ Ausbruch
- Schutzzone
- Überwachungszone
- 14000 KREISE
- 14000_GEMEINDEN_SN

Sachsen

LÜVA Vogtlandkreis/Oelsnitz: Jungschwan (05.02. bestätigt)

LÜVA LK Leipzig/Gemeinde Grimma:

- Mäusebussard (28.02. bestätigt)
- Geflügel (01.03. bestätigt): Landwirtschaftsbetrieb mit Zuchtgeflügel (Puten, Rasetauben) sowie Gänse, Enten, Hühner, Pfauen, Psittaciden = Graupapageien; weitere Tiere (Pferde, Milchkühe, Damwild, Wallabys)
- 27.02.: 6 Puten verendet, weitere mit Klinik
- 28.02.: Bestandssperre
- 01.03.: Tötung, unschädliche Beseitigung, Entwesung, Beginn Grobreinigung und Desinfektion

Tierarten der Meldung:

Tierart	Bestandsart	Anf. Bst.	erk./inf.	verendet	getötet	geschl.	Akt. Bst.
Pute	Zuchtbestand	25	15	15	10	0	0
Taube	Zuchtbestand	61	0	0	61	0	0
Gans	Privathaltung	2	0	0	2	0	0
Psittaciden	Privathaltung	3	0	0	3	0	0
Huhn	Privathaltung	33	0	0	33	0	0
Ente	Privathaltung	14	0	0	14	0	0
in Gefangenschaft geh. Vögel aller Arten	Privathaltung	12	0	0	12	0	0

- 02.03.: Desinfektion der Außenflächen erfolgt

AI - Sachsen



Sachsen

- Pressemeldung zum Verdacht bereits am 28.02. veröffentlicht
- AV wurden am 03.03. veröffentlicht
- weitere Untersuchungen und ggf. Probenahmen ab 03.03.
- Entnahme von Stichproben bei den am Standort verbliebenen und potentiell empfänglichen Tieren geplant:
 - Damwild, Pferde und Wallabys mit Nasentupfer (alternativ Kotproben)
 - Milchvieh risikoorientierte Einzelmilchproben von Kühen mit Mastitis oder anderer klinisch auffälligen Kühen
- Schutzzone: Landkreise Leipzig und Nordsachsen: Gänsezuchtbetrieb mit mehreren Betriebsteilen u.a. eine Gänsebrüterei: in ca. 2 Wochen Schlupf von Eintagsküken erwartet – Verbringen mit Ausnahmegenehmigung möglich
- Überwachungszone: Landkreise Leipzig, Nordsachsen und Mittelsachsen

Links AV:

LKL: <https://www.landkreisleipzig.de/landratsamt/aktuelles/pressemeldung/gefluegelpest-schutz-und-ueberwachungszone-eingerichtet>

MSN: <https://www.landkreis-mittelsachsen.de/amtsblatt/tierseuchenrechtliche-allgemeinverfuegung-zum-schutz-gegen-die-gefluegelpest.html>

TDO: www.landkreis-nordsachsen.de/landratsamt/aktuelles/nachrichten